



ART ON  
01. - 07.02.2025  
SNOW  
Gastein

»MÄRCHEN«  
»FAIRY TALES«

# ZEITPLAN

## SCHEDULE

hellblau = Skulptur im Bau / lightblue = sculpture in progress  
schwarz = fertiggestellte Skulptur / black = sculpture completed



### ART ON SNOW Challenge GEWINNSPIEL/RAFFLE SUMMIT LYNX

#### SAMSTAG 1.2.2025

- 8.30 – 16.00 Schneeskulptur – Fulseck/Spiegelsee – Dorfgastein
- 8.30 – 16.00 Schneeskulptur – Fulseck/Mühlwinkelhütte – Dorfgastein
- 8.30 – 16.00 Schneeskulptur – Kaserebenbahn/Talstation – Angertal
- 8.30 – 16.00 Schneeskulptur – Kaserebenbahn/Bergstation – Angertal
- 8.30 – 16.00 Schneeskulpturen – Stubnerkogelbahn/Bergstation – Bad Gastein
- 8.30 – 16.00 Eisskulptur – Parkplatz – Sportgastein

#### SONNTAG 2.2.2025

- 8.30 – 16.00 Schneeskulptur – Fulseck/Spiegelsee – Dorfgastein
- 8.30 – 16.00 Schneeskulptur – Fulseck/Mühlwinkelhütte – Dorfgastein
- 8.30 – 16.00 Schneeskulptur – Weitmoser/Bergstation – Bad Hofgastein
- 8.30 – 16.00 Schneeskulptur – Kaserebenbahn/Talstation – Angertal
- 8.30 – 16.00 Schneeskulptur – Kaserebenbahn/Bergstation – Angertal
- 8.30 – 16.00 Schneeskulpturen – Stubnerkogelbahn/Bergstation – Bad Gastein
- 8.30 – 16.00 Eisskulptur – Parkplatz – Sportgastein

#### MONTAG 3.2.2025

11.00 ART ON SNOW GET TOGETHER in Bad Gastein – Senderbahn/Stubnerkogel  
Meet & Greet mit Künstlern vor Ort, Insights zu den Skulpturen und dem Festival

#### MONTAG 3.2.2025

- 8.30 – 16.00 Schneeskulptur – Fulseck/Spiegelsee – Dorfgastein
- 8.30 – 16.00 Schneeskulptur – Fulseck/Mühlwinkelhütte – Dorfgastein
- 8.30 – 16.00 Schneeskulptur – Weitmoser/Bergstation – Bad Hofgastein
- 8.30 – 16.00 Eisskulptur – Schlossalm/Bergstation – Bad Hofgastein
- 8.30 – 16.00 Schneeskulptur – Kaserebenbahn/Talstation – Angertal
- 8.30 – 16.00 Schneeskulptur – Kaserebenbahn/Bergstation – Angertal
- 8.30 – 16.00 Schneeskulpturen – Stubnerkogelbahn/Bergstation – Bad Gastein
- 8.30 – 16.00 Eisskulptur – Parkplatz – Sportgastein

#### DIENSTAG 4.2.2025

- 8.30 – 16.00 Schneeskulptur – Fulseck/Bergstation Winterwanderweg – Dorfgastein
- 8.30 – 16.00 Schneeskulptur – Fulseck/Spiegelsee – Dorfgastein
- 8.30 – 16.00 Schneeskulptur – Fulseck/Mühlwinkelhütte – Dorfgastein
- 8.30 – 16.00 Schneeskulptur – Weitmoser/Bergstation – Bad Hofgastein
- 8.30 – 16.00 Eisskulptur – Schlossalm/Bergstation – Bad Hofgastein
- 8.30 – 16.00 Schneeskulptur – Kaserebenbahn/Talstation – Angertal
- 8.30 – 16.00 Schneeskulptur – Kaserebenbahn/Bergstation – Angertal
- 8.30 – 16.00 Schneeskulpturen – Stubnerkogelbahn/Bergstation – Bad Gastein
- 8.30 – 16.00 Eisskulptur – Parkplatz – Sportgastein

#### MITTWOCH 5.2.2025

- 8.30 – 16.00 Schneeskulptur – Fulseck/Bergstation Winterwanderweg – Dorfgastein
- 8.30 – 16.00 Schneeskulptur – Fulseck/Spiegelsee – Dorfgastein
- 8.30 – 16.00 Schneeskulptur – Fulseck/Mühlwinkelhütte – Dorfgastein
- 8.30 – 16.00 Schneeskulptur – Weitmoser/Bergstation – Bad Hofgastein
- 8.30 – 16.00 Eisskulptur – Schlossalm/Bergstation – Bad Hofgastein
- 8.30 – 16.00 Schneeskulptur – Kaserebenbahn/Talstation – Angertal
- 8.30 – 16.00 Schneeskulptur – Kaserebenbahn/Bergstation – Angertal
- 8.30 – 16.00 Schneeskulpturen – Stubnerkogelbahn/Bergstation – Bad Gastein
- 8.30 – 16.00 Eisskulptur – Parkplatz – Sportgastein

#### DONNERSTAG 6.2.2025

- 8.30 – 16.00 Schneeskulptur – Fulseck/Bergstation Winterwanderweg – Dorfgastein
- 8.30 – 16.00 Schneeskulptur – Fulseck/Spiegelsee – Dorfgastein
- 8.30 – 16.00 Schneeskulptur – Fulseck/Mühlwinkelhütte – Dorfgastein
- 8.30 – 16.00 Schneeskulptur – Weitmoser/Bergstation – Bad Hofgastein
- 8.30 – 16.00 Eisskulptur – Schlossalm/Bergstation – Bad Hofgastein
- 8.30 – 16.00 Schneeskulptur – Kaserebenbahn/Talstation – Angertal
- 8.30 – 16.00 Schneeskulptur – Kaserebenbahn/Bergstation – Angertal
- 8.30 – 16.00 Schneeskulpturen – Stubnerkogelbahn/Bergstation – Bad Gastein
- 8.30 – 16.00 Eisskulptur – Parkplatz – Sportgastein

#### FREITAG 7.2.2025

- 8.30 – 16.00 Schneeskulptur – Fulseck/Bergstation Winterwanderweg – Dorfgastein
- 8.30 – 16.00 Schneeskulptur – Fulseck/Spiegelsee – Dorfgastein
- 8.30 – 16.00 Schneeskulptur – Fulseck/Mühlwinkelhütte – Dorfgastein
- 8.30 – 16.00 Schneeskulptur – Weitmoser/Bergstation – Bad Hofgastein
- 8.30 – 16.00 Eisskulptur – Schlossalm/Bergstation – Bad Hofgastein
- 8.30 – 16.00 Schneeskulptur – Kaserebenbahn/Talstation – Angertal
- 8.30 – 16.00 Schneeskulptur – Kaserebenbahn/Bergstation – Angertal
- 8.30 – 16.00 Schneeskulpturen – Stubnerkogelbahn/Bergstation – Bad Gastein
- 8.30 – 16.00 Eisskulptur – Parkplatz – Sportgastein



# ART ON 01. - 07.02.2025 SNOW Gastein

# Get together

3.2.2025  
11.00  
Bad Gastein  
Bergstation  
Senderbahn - Stubnerkogel

Meet & Greet mit Künstlern vor Ort,  
Insights zu den Skulpturen und dem Festival

[gastein.com](http://gastein.com)

## INHALT CONTENTS

Zeitplan/Schedule.....	2
Willkommen/Welcome.....	6
Vorwort/Foreword.....	7

### Dorfgastein

Fulseck - Bergstation Winterwanderweg - Drachenaue .....	10
Fulseck - Spiegelsee - Dornröschen .....	11
Fulseck - Mühlwinkelhütte - Der gestiefelte Kater .....	12

### Bad Hofgastein

Schlossalm - Bergstation - Aschenputtel .....	15
Weitmoserlift - Bergstation - Der Wolf und die sieben Geißlein .....	16
Angertal - Kaserebenbahn - Bergstation - Frau Holle .....	17
Angertal - Kaserebenbahn - Talstation - Uraschimataro .....	18

### Bad Gastein

Stubnerkogel - Bergstation - Der Froschkönig .....	21
Sportgastein - Talstation - Der goldene Adler.....	23

### Künstler / Artists

Klaus Grunenberg.....	24
Manfred Höhenwarter.....	24
Günther Kreuzer.....	25
Daniel Rauch.....	25
Peter Bukovics & Hans Peter Piberger.....	26

Übersichtskarte/Map.....	28
--------------------------	----

# HERZLICH WILLKOMMEN ZUR ART ON SNOW GASTEIN!

Treten Sie ein in eine Welt voller Zauber und Fantasie, in der Schneeflocken zu Geschichten werden und märchenhafte Gestalten aus Eis entstehen. „Es war einmal...“ – so beginnen die schönsten Erzählungen. Auch bei der ART ON SNOW erwachen sie auf einzigartige Weise zum Leben.

Vom 1. bis 7. Februar 2025 erhalten talentierte Künstler im Gasteinertal bereits zum 13. Mal eine ganz besondere Bühne. Unter dem Motto „Märchen“ erschaffen Maler, Bildhauer und Steinmetze beeindruckende Skulpturen aus Schnee und Eis, die die Abenteuer von Prinzessinnen, Drachen und Zauberwesen lebendig werden lassen.

Wir wünschen Ihnen viele wunderbare Erlebnisse und märchenhafte Begegnungen bei der ART ON SNOW Gastein 2025!

*Josef Gruber*

Kurator der Art on Snow Gastein  
Curator of the Art on Snow Gastein

## WELCOME TO THE ART ON SNOW GASTEIN!

*Step into a world full of magic and fantasy, where snowflakes turn into stories and fairytale figures are brought to life in ice. "Once upon a time..." – this is how the most beautiful tales begin. And at ART ON SNOW, they come to life in a unique way.*

*From February 1st to 7th, 2025, talented artists will take center stage in the Gastein Valley for the 13th time. Under the theme "Fairy Tales", a variety of painters, sculptors, and stone carvers will create impressive sculptures from snow and ice. Thus, bringing to life the adventures of princesses, dragons, and magical creatures.*

*We wish you many wonderful experiences and fairytale encounters at ART ON SNOW Gastein 2025!*

# ART ON SNOW – „MÄRCHEN“ MÄRCHENHAFTE KUNST IM SCHNEE

Liebe Kunst- und Skibegeisterte,

es freut uns sehr, auch diesen Februar wieder zahlreiche Künstler zu ART ON SNOW in Gastein begrüßen zu dürfen.

Vom 1. bis 7. Februar 2025 verwandeln talentierte Künstler die verschneiten Skiberge in eine magische Winterkulisse voller beeindruckender Schneeskulpturen.

In den Skigebieten Dorfgastein-Großarl, Schlossalm-Angertal-Stubnerkogel und Sportgastein erwarten Sie zahlreiche beeindruckende Schneeskulpturen. Jede einzelne entführt Sie in die Welt bekannter Märchen. Für jene, die die Geschichten hinter den Figuren nicht kennen, stehen Hörbeispiele bereit – eine wunderbare Gelegenheit, neue Lieblingsmärchen zu entdecken oder eine Gute-Nacht-Geschichte für die Kleinen mit nach Hause zu nehmen.

Ein besonderes Highlight ist die „ART ON SNOW Challenge“, ein Gewinnspiel, das spielerisch durch das Festival führt. Mithilfe der SummitLynx-App können Sie digitale Abzeichen sammeln und Preise gewinnen, die Ihren Aufenthalt in Gastein noch unvergesslicher machen.

Lassen Sie sich von dieser einmaligen Verbindung aus Kunst, Natur und Winterzauber begeistern!

Herzlichst,

*Alexandra Portenkirchner*

Geschäftsführerin  
General Manager  
Tourismusverband Dorfgastein

## FAIRY TALES "FAIRYTALE ART IN THE SNOW"

*Dear art and ski enthusiasts,*

*we are very pleased to be able to welcome to once again welcome numerous artists to ART ON SNOW in Gastein this February.*

*From 1 to 7 February 2025, talented artists will transform the snow-covered ski mountains into a magical winter backdrop full of impressive snow sculptures. Awaiting you in the Dorfgastein-Großarl, Schlossalm-Angertal-Stubnerkogel and Sportgastein ski areas. Each one takes you into the world of well-known fairy tales. For those who don't know the stories behind the figures, audio samples are available – a wonderful opportunity to discover new favourite fairy tales or listen to a good-night story. Story for the little ones to take home with them*

*A special highlight is the 'ART ON SNOW Challenge', a competition that guides you through the festival in a fun way. With the help of the SummitLynx app, you can collect digital badges and win prizes that will make your stay in Gastein even more unforgettable. Be inspired by this unique combination of art, nature and winter magic!*

*Yours sincerely,*



# **DORF GASTEIN**



# DAS DRACHENAUGE: AUGE UM AUGE

Vorsicht am Winterwanderweg auf dem Fulseck in Dorfgastein! Der Drache an der Gipfelstation hat sich aus seiner Höhle befreit – oder ist es doch nur eine beeindruckende Schneeskulptur? Sie erinnert an das chinesische Märchen des Topfflickers, der einen Drachen großzieht und von ihm ein Auge verlangt, um die blinde Kaiserin zu heilen. Dieser gewährt ihm das erste Auge, doch als der Topf-

flicker auch das zweite fordert, verschlingt ihn der Drache. Die Skulptur von Daniel Rauch und seinem Team fängt eindrucksvoll das Bild des mächtigen Drachen ein. Doch keine Sorge, dieser Drache ist harmlos! Wer lieb fragt, darf sich ihm nähern – der Drachenschwanz dient nämlich als Rutschbahn für Kinder.

STANDORT/LOCATION

**FULSECK - WINTERWANDERWEG  
BERGSTATION**

KÜNSTLER/ARTIST

**DANIEL RAUCH & TEAM**

FERTIGSTELLUNG/READY

**5. & 6.2.2025**

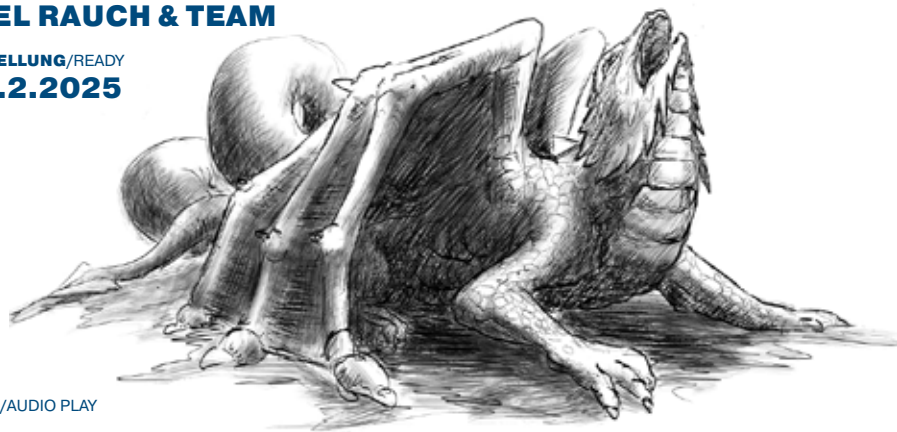

HÖRSPIEL/AUDIO PLAY



SCAN ME

## THE DRAGON'S EYE: AN EYE FOR AN EYE

Watch out on the winter hiking trail at Fulseck in Dorfgastein! It seems the dragon at the summit station has escaped from its cave – or is it just an impressive snow sculpture? This frosty creation recalls the Chinese tale of a tinker who raises a dragon and later asks for one of its eyes to heal the blind empress. The dragon grants him the first eye, but when

the tinker demands the second, the dragon devours him. The sculpture, crafted by Daniel Rauch and his team, beautifully captures the power of the fearsome creature. But don't worry, this dragon is harmless! In fact, its tail doubles as a slide for children brave enough to come closer.

# DORNRÖSCHEN: IM BANN DES WINTERS

Am Ufer des Spiegelsees, verborgen hinter dornigen Hecken und einem Mantel aus Schnee, schlummert ein Geheimnis: ein verzaubertes Schloss. Vor langer Zeit fiel die Königstochter, von einer weisen Frau verflucht, in einen tiefen Schlaf. Mit ihr erstarrte das ganze Königreich – in einer Stille, die hundert Winter währte. Erst als ein Prinz den Weg durch die Hecken fand und die Prinzessin mit einem Kuss erweckte, schwanden die Dornen. Das Königreich

erwachte zu neuem Leben. Die Schneeskulptur von Daniel Rauch und seinem Team greift das Märchen Dornröschen auf und fängt den Moment ein, in dem die Zeit stillzustehen scheint. Sie zeigt die feinen Dornen, die sich allmählich in blühende Rosen verwandeln. Und vielleicht, wenn der richtige Prinz oder die richtige Prinzessin vor dem Schloss steht, schmilzt sogar der Schnee – wer weiß?

## SLEEPING BEAUTY: IN THE GRASP OF WINTER

Hidden on the shores of Spiegelsee (Mirror Lake), there lies a secret. It is surrounded by a giant hedge of thorns and covered in snow: an enchanted castle. A long time ago, the king's daughter, cursed by a wise woman, succumbed to a deep sleep. With her, the entire kingdom fell into stillness – trapped in a silence that endured for a hundred winters. Only when a prince found his way through the hedges and woke the princess with a kiss did the thorns begin to fade.

And life in the castle came to life along with her. The snow sculpture by Daniel Rauch and his team embraces the fairy tale of Sleeping Beauty and captures the moment when time seems to stand still. It shows the fine thorns that gradually turn into blooming roses. And perhaps, when the right prince or princess stands in front of the castle, the snow itself will melt – who knows?



STANDORT/LOCATION

**FULSECK - SPIEGELSEE**

KÜNSTLER/ARTIST

**DANIEL RAUCH & TEAM**

FERTIGSTELLUNG/READY

**1.2.2025**

HÖRSPIEL/AUDIO PLAY



SCAN ME

# DER GESTIEFELTE KATER: MIT KÖPFCHEN UND CHARME

Ein kultiger Kater stiefelt bei der Mühlwinkelhütte am Fulseck durch die Gegend! In vielen Versionen des berühmten Grimm'schen Märchens trägt der gestiefelte Kater nicht nur seine legendären Stiefel, sondern auch einen Degen – und natürlich einen Hut. Mit breiter Krempe und Feder, versteht sich! Doch dieser clevere Kater hat es faustdick hinter

den Ohren: Mit seiner eleganten Erscheinung und seinen listigen Ideen verhilft er seinem Herrn zu Reichtum und Ansehen. Die Schneeskulptur, erschaffen von Peter Bukovics und Hans Peter Piberger, erweckt diesen gewitzten Kater in Dorfgastein wieder zum Leben – bereit für ein neues Abenteuer.

STANDORT/LOCATION

**FULSECK - MÜHLWINKELHÜTTE**

KÜNSTLER/ARTIST

**PETER BUKOVICS &  
HANS PETER PIBERGER**

FERTIGSTELLUNG/READY

**1. & 2.2.2025**

HÖRSPIEL/AUDIO PLAY



SCAN ME



## PUSS IN BOOTS: WIT AND CHARM

*A cool cat in boots is strolling around near the Mühlwinkelhütte at Fulseck! In many versions of the famous fairy tale, Puss in Boots isn't just about a cat wearing boots—he also has a sword and, of course, a wide-brimmed hat! This clever cat uses his charm and quick thinking to help his*

*master rise to wealth and fame. Thanks to the snow sculpture created by Peter Bukovics and Hans Peter Piberger, the clever cat is brought back to life in Dorfgastein, ready for his next adventure.*

# HOF GASTEIN

*Alpine Spa*

Vor 30 Minuten hattest du noch 50 To-dos im Kopf.



Zeit für  
Elementares.



ALPENTHERME  
GASTEIN

ALPENTHERME.COM

## ASCHENPUTTEL: VON ASCHE ZU SCHNEE

Im Märchen wurde Aschenputtel all ihrer schönen Kleider beraubt und musste in der Asche schlafen, während sie die schwersten und dreckigsten Aufgaben im Haus erledigte. So bekam sie ihren Namen: „Aschenputtel“. Doch als alle anderen zum Ball waren, ging sie voller Hoffnung zum Baum und rief: „Bäumchen, rüttel dich und schüttel dich, wirf Gold und Silber über mich.“ Und so verwandelte sie sich in eine wahre

Schönheit. Hier an der Schlossalm trägt Aschenputtel zwar kein Gold und Silber, aber sie erstrahlt kristallklar – als zauberhafte Eisskulptur von Klaus Grunenberg. Und der passende Schuh ist auch schon gefunden. Wer weiß, vielleicht braucht dieses Aschenputtel nur einen Kuss von einem Märchenprinzen oder einer Prinzessin, um aus ihrer frostigen Starre zu erwachen? Ein perfektes Fotomotiv für alle, die an die Magie von Märchen glauben!



STANDORT/LOCATION  
**SCHLOSSALM BERGSTATION**

KÜNSTLER/ARTIST  
**KLAUS GRUNENBERG**

FERTIGSTELLUNG/READY  
**3. & 4.2.2025**

HÖRSPIEL/AUDIO PLAY



SCAN ME

## CINDERELLA: FROM ASHES TO SNOW

*In the fairy tale, poor Cinderella had to work tirelessly all day, never able to stay clean from the ashes and cinders from the fire. That's how she earned the name "Cinderella." While everyone else was at the ball, she went to a tree with hope in her heart and called out, "Shake and quiver, little tree, throw gold and silver down to me." And just like that, she transformed into a true beauty. Here at Schlossalm, Cinderella may not wear*

*gold and silver, but captured in an enchanting ice sculpture by Klaus Grunenberg. And the perfect slipper has already been found. But who knows—maybe all this Cinderella needs is a kiss from a prince or princess to awaken her from her frosty slumber? A perfect photo opportunity for all who believe in the magic of fairy tales!*



# DER WOLF UND DIE 7 GEISSLEIN: KOPF AN KOPF

Ein faszinierendes Spiel der Gegensätze erwartet die Besucher an der Gipfelstation des Weitmoserlifts. Halb Wolf, halb Ziege – ganz aus Schnee. Auf den ersten Blick scheinen sie gar nicht so unterschiedlich. Auch im Märchen „Der Wolf und die sieben Geißlein“ schlüpft der Wolf in verschiedene Verkleidungen, um die kleinen Geißen zu täuschen

und zu verschlingen. Während er sich dort mit Teig und Mehl eine weiße Pfote erschwandelt, hüllen Daniel Rauch und sein Team ihn vollständig in Weiß. So verschwimmen die Grenzen zwischen diesen beiden Tieren und zwischen Gut und Böse. Wer hat hier wohl wen verschluckt?

STANDORT/LOCATION

**WEITMOSERLIFT - BERGSTATION**

KÜNSTLER/ARTIST

**DANIEL RAUCH & TEAM**

FERTIGSTELLUNG/READY

**2. & 3.2.2025**

HÖRSPIEL/AUDIO PLAY



SCAN ME



# THE WOLF AND THE 7 LITTLE GOATS: HEAD TO HEAD

*A captivating play of contrasts greets visitors at the summit station of the Weitmoserlift: half wolf, half goat – built entirely from snow. At first glance, the two seem hardly distinguishable. In the fairy tale The Wolf and the Seven Little Goats, the wolf disguises himself in various ways to deceive and devour the innocent kids. While in the story he*

*uses dough and flour to make a white paw, Daniel Rauch and his team have cloaked him entirely in white here. Thus, the lines between these two creatures blur, as do the boundaries between good and evil. Who, we might wonder, has truly swallowed whom?*

# FRAU HOLLE: WEISSES GOLD

An der Gipfelstation der Kaserebenbahn hat sich dieses Jahr eine Berühmtheit sämtlicher Wintersportgebiete niedergelassen: Frau Holle residiert hier höchstpersönlich. Im Märchen schüttelt sie ihre Betten aus, und wenn die Federn fliegen, fällt auf der Erde Schnee. Die fleißige Goldmarie unterstützt sie bei ihrer Arbeit und wird mit Gold belohnt, während die faule Pechmarie am Ende

schwarz sieht. Hier in Gastein sorgt Frau Holles „weißes Gold“ dafür, dass wunderschöne Schneeskulpturen entstehen – wie diese beeindruckende Figur, geschaffen von Günther Kreuzer. Vielleicht lässt Frau Holle auch pünktlich zum Start der ART ON SNOW ihre Federn tanzen, um den Winterzauber lebendig zu halten!

STANDORT/LOCATION

**KASEREBENBAHN -  
BERGSTATION**

KÜNSTLER/ARTIST

**GÜNTHER KREUZER**

FERTIGSTELLUNG/READY

**Pünktlich zum Start  
der ART ON SNOW**

HÖRSPIEL/AUDIO PLAY



SCAN ME



# MOTHER HOLLE: WHITE GOLD

*At the top station of the Kaserebenbahn, a true legend of the winter world has settled in—Mother Holle herself. In the fairy tale, she shakes out her beds, and when the feathers fly, snow falls on Earth. The hardworking Goldmarie helps her with this task and is rewarded with gold, while the lazy Pechmarie ends up learning a different*

*lesson. Here in Gastein, Mother Holle's “white gold” ensures that stunning snow sculptures come to life—like this one, created by Günther Kreuzer. Perhaps, just in time for the start of ART ON SNOW, she'll let the feathers dance once again to bring the winter magic to life!*

# URASCHIMATARO: DER LAUF DER ZEIT

Statt in den Tiefen des Meeres hat diese Schildkröte ihr Zuhause im Angertal gefunden. Die von Daniel Rauch und seinem Team erbaute Skulptur erinnert an das japanische Märchen von Uraschimataro. Der „Sohn der Meeresinsel“ rettete einst eine kleine Schildkröte. Jahre später wurde er zum Dank von ihr in ein prachtvolles Unterwasserreich geführt.

Doch obwohl er dort in Glück und ewiger Jugend lebte, kehrte er aus Sehnsucht zu seinen Eltern zurück – nur um festzustellen, dass 300 Jahre vergangen waren. Aber keine Sorge, bei dieser Schneeschildkröte gibt es ein Happy End!

STANDORT/LOCATION

**ANGERTAL**

KÜNSTLER/ARTIST

**DANIEL RAUCH & TEAM**

FERTIGSTELLUNG/READY

**1.2.2025**

HÖRSPIEL/AUDIO PLAY



SCAN ME

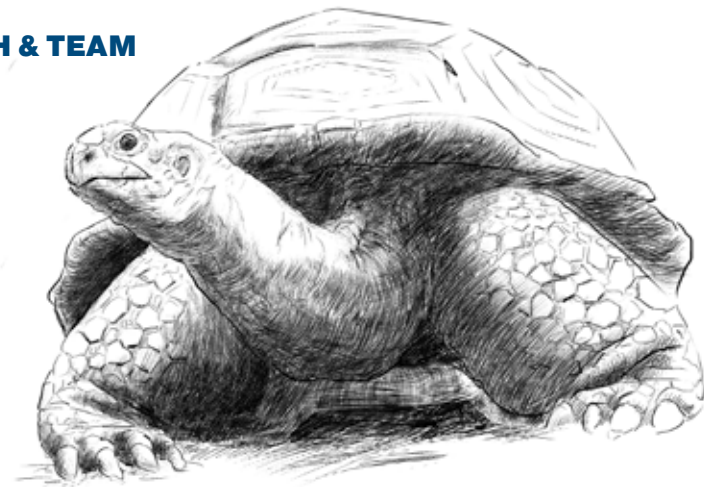

# URASCHIMATARO: THE PASSAGE OF TIME

*Rather than dwelling in the depths of the sea, this turtle has found a new home in Angertal. Crafted by Daniel Rauch and his team, the sculpture pays homage to the Japanese tale of Uraschimataro, the "Son of the Sea Island," who once saved a small turtle. Years later, the turtle took him to a magnificent underwater realm.*

*Though he lived there in happiness and eternal youth, he returned, longing to see his parents—only to find that 300 years had passed. But don't worry, this snow turtle has a happy ending!*

# BAD GASTEIN





# DER FROSKKÖNIG: DER SCHEIN TRÜGT

Stolz thront er an der Bergstation des Stubnerkogels: der Froschkönig, seine Krone fest auf dem Kopf. Vor ihm liegt nicht einfach ein Schneeball, sondern ein Symbol aus dem ältesten Märchen der Gebrüder Grimm. In der Erzählung verliert die Prinzessin ihre geliebte goldene Kugel in einem tiefen Brunnen, und der Frosch taucht hinab, um sie ihr zurückzubringen – im Austausch für ein Versprechen.

Doch anstatt ihn zu küssen, wirft sie ihn voller Abscheu gegen die Wand. Im selben Moment verwandelt er sich in einen Prinzen. Die von Manfred Höhenwarter und seinem Team erschaffene Skulptur erinnert uns daran, dass nicht alles so ist, wie es scheint. Und dass man manchmal gar keine Frösche küssen muss.

STANDORT/LOCATION

**STUBNERKOGEL - BERGSTATION**

KÜNSTLER/ARTIST

**MANFRED HÖHENWARTER**

FERTIGSTELLUNG/READY

**1.2.2025**

HÖRSPIEL/AUDIO PLAY



SCAN ME

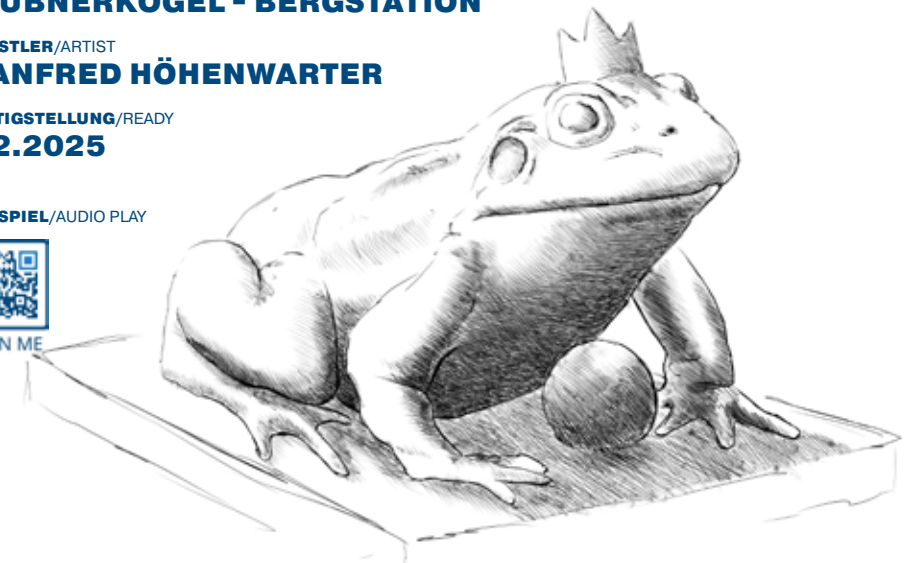

## THE FROG KING: APPEARANCES ARE DECEPTIVE

*Proudly he sits at the summit station of the Stubnerkogel: The Frog King with his crown firmly placed upon his head. Before him lies not just a snowball but a symbol from the oldest fairy tale captured by the Brothers Grimm. In the story, the princess loses her beloved golden ball in a deep well, and the frog dives down to retrieve it – in exchange for a*

*promise. Yet, instead of kissing him, she throws him against the wall in disgust. In that very moment, he transforms into a prince. The sculpture created by Manfred Höhenwarter and his team reminds us that not everything is as it seems. And that sometimes you don't have to kiss frogs to witness true change.*





# DER GOLDENE ADLER: IM FLUG GESCHNAPPT

Schon gewusst? Im Gasteinertal kreisen tatsächlich Adler durch die Lüfte. Doch jetzt ist einer hier in Sportgastein gelandet – in Form einer imposanten Eisskulptur, errichtet von Klaus Grunenberg. Aber warum trägt dieser Adler eine Birne im Schnabel? Die Antwort liegt in einem spannenden deutschen Märchen: Ein Bauer besitzt einen Birnbaum, der alle drei Jahre goldene

Birnen trägt, aber jedes Mal werden sie gestohlen. Der Dieb? Ein riesiger, goldener Adler! Nur der mutige jüngste Sohn, Hansl, kann den Dieb fassen. Doch das Abenteuer beginnt erst – Hansl begibt sich auf eine aufregende Reise, um dem Adler drei rätselhafte Fragen zu stellen. Und was er dabei herausfindet, verändert nicht nur sein eigenes Schicksal, sondern auch das vieler anderer!



STANDORT/LOCATION  
**SPORTGASTEIN**

KÜNSTLER/ARTIST  
**KLAUS GRUNENBERG**

FERTIGSTELLUNG/READY  
**1. & 2.2.2025**

HÖRSPIEL/AUDIO PLAY



SCAN ME

# THE GOLDEN EAGLE: CAUGHT IN FLIGHT

*Did you know? Eagles truly soar through the skies in the Gastein Valley. And now, one has landed right here in Sportgastein – as an impressive ice sculpture created by Klaus Grunenberg. But why is this eagle holding a pear in its beak? The answer lies in a German fairy tale. A farmer owns a tree that bears golden pears every three years. But every time they ripen, they mysteriously*

*disappear. The thief? A massive golden eagle! Only the youngest son, Hansl, dares to capture the thief. But that's just the beginning of the adventure – Hansl embarks on a journey to ask the eagle three puzzling questions. What he uncovers will not only change his own fate but the fates of many others as well.*



## KLAUS GRUNENBERG

[WWW.EIS-DESIGN.DE](http://WWW.EIS-DESIGN.DE)

### KLAUS GRUNENBERG: VON STEIN ZU EIS

Seit 2004 widmet sich der gelernte Steinmetz Klaus Grunenberg ganz dem faszinierenden Element Eis. Aus einem Hobby wurde inzwischen ein erfolgreiches Familienunternehmen mit eigener Eisproduktion. Das Team setzt nahezu alles um – von atemberaubenden Skulpturen an ungewöhnlichen Orten bis hin zu Aufträgen für namhafte Kunden. Bei seinen Live-Eisschnitz-Shows begeistert der international gefragte Künstler das Publikum besonders mit seinem spektakulären „brennenden Eis“ – einem beeindruckenden Zusammenspiel der Elemente.

### KLAUS GRUNENBERG: FROM STONE TO ICE

Since 2004, trained stonemason Klaus Grunenberg has devoted himself to the captivating art of ice sculptures. What began as a hobby has grown into a successful family business with its own ice production. The team takes on almost any challenge, creating stunning sculptures in unique locations and working with renowned clients across various industries. During his live ice-carving shows, the internationally known artist amazes audiences with his signature “burning ice” – a striking fusion of fire and ice that never fails to impress.



## MANFRED HÖHENWARTER

### MANFRED HÖHENWARTER: KULINARIK TRIFFT EISKUNST

Manfreds kulinarische Reise hat ihn auf eisige Pfade geführt. Was einst mit kunstvoll geschnitztem Obst und Gemüse von Europa bis Neuseeland begann, verwandelte sich bald in faszinierende und preisgekrönte Skulpturen aus Schnee und Eis. Manfred teilt seine Leidenschaft gerne mit anderen – sei es als Künstler bei Festivals wie der ART ON SNOW, als Koch im Familienbetrieb Harbachwirt in Bad Hofgastein oder als engagierter Kochlehrer an der Tourismusschule.

### MANFRED HÖHENWARTER: CULINARY ART MEETS ICE

Manfred's culinary journey has taken him down some frosty paths—in the best way possible. What began with skilfully carved fruits and vegetables from Europe to New Zealand soon evolved into impressive, award-winning sculptures made from snow and ice. Manfred is passionate about sharing his expertise with others, whether as an artist at festivals like ART ON SNOW, as a chef at the family-run Harbachwirt in Bad Hofgastein, or as a dedicated culinary instructor at the Tourism School.



## GÜNTHER KREUZER

### GÜNTHER KREUZER: MAUERN AUS EIS

Die Gasteiner Bergbahnen dürfen sich über einen kreativen Kopf in ihren Reihen freuen: Günther Kreuzer. Als ausgebildeter Maurer und leidenschaftlicher Hobbyschnitzer ist es seine Leidenschaft, Dinge mit seinen eigenen Händen zu erschaffen. Im Winter tauscht er gerne das warme Material gegen etwas Kälteres und lässt in der winterlichen Landschaft einzigartige Bauwerke aus Eis und Schnee entstehen.

### GÜNTHER KREUZER: WALLS OF ICE

The Gasteiner Bergbahnen are lucky to have a creative talent on their team: Günther Kreuzer. Trained as a mason and an avid hobby carver, he loves building things with his hands. In winter, he trades in warmer materials for something chillier, transforming snow and ice into stunning works of art that fit perfectly into the winter landscape.



## DANIEL RAUCH

[WWW.DANIELRAUCH.DE](http://WWW.DANIELRAUCH.DE)

### DANIEL RAUCH: MULTIMEDIALE MEISTERWERKE

Daniel Rauch ist ein wahrer Allrounder. Ob in der Bildhauerei, Musik, visuellen Kunst oder der faszinierenden Welt der Eis- und Schneekunst – seine Kreativität kennt keine Grenzen. Mit einem spannenden Mix aus Tradition und Innovation verbindet der Künstler aus dem Allgäu die Handwerkskunst mit modernen, multimedialen Techniken. Besonders hervorzuheben sind seine beeindruckenden Video-Mapping-Projekte und interaktive Lichtmalaktionen, die er sowohl alleine als auch im Kollektiv SOMA VISION realisiert.

### DANIEL RAUCH: MULTIMEDIA MASTERPIECES

Daniel Rauch is a true creative powerhouse. Whether it's sculpture, music, visual art, or the captivating world of ice and snow, his artistic reach knows no bounds. Blending tradition with innovation, this artist from the Allgäu region seamlessly combines craftsmanship with cutting-edge multimedia techniques. His standout works include striking video mapping projects and interactive light painting performances, created both as standalone pieces and as part of the SOMA VISION collective.



## PETER BUKOVICS UND HANS PETER PIBERGER

### PETER BUKOVICS UND HANS PETER PIBERGER: DIE NEUEN

Unter all den alten Hasen bei der ART ON SNOW gibt es dieses Jahr zwei neue Gesichter: Peter Bukovics und Hans Peter Piberger. Der Mittelschullehrer für Technisches Werken und der Gemeindebedienstete aus Hofgastein zeigen, wie kreative Köpfe aus verschiedensten Bereichen zusammenkommen, um Kunst im Schnee zu erschaffen. Mit ihrem handwerklichen Geschick bringen sie frischen Wind in die beeindruckende Welt der Schneeskulpturen.

### PETER BUKOVICS AND HANS PETER PIBERGER: THE NEW FACES

*Among all the established artists at ART ON SNOW, this year sees two fresh faces: Peter Bukovics and Hans Peter Piberger. The technical education teacher and the municipal employee from Hofgastein show how creative minds from various fields come together to create art in the snow. With their craftsmanship and passion, they bring a refreshing energy to the impressive world of snow sculptures.*

# IMPRESSUM IMPRINT

#### Destination / Location Partner

Gasteinertal Tourismus GmbH  
Gasteiner Bundesstraße 367, 5630 Bad Hofgastein  
Salzburger Land  
Tel: +43 (0) 6432-3393-0  
Fax: +43 (0) 6432-3393-120  
E-Mail: [info@gastein.com](mailto:info@gastein.com)  
[gastein.com](http://gastein.com)

Kur- und Tourismusverband Bad Gastein  
Kaiser-Franz-Josef-Straße 27, 5640 Bad Gastein  
Tel: +43 (0) 6432-3393-560  
Fax: +43 (0) 6432-3393-537  
E-Mail: [badgastein@gastein.com](mailto:badgastein@gastein.com)  
[gastein.com](http://gastein.com)

Kur- und Tourismusverband Bad Hofgastein  
Tauernplatz 1, 5630 Bad Hofgastein  
Tel: +43 (0) 6432-3393-260  
Fax: +43 (0) 6432-3393-232  
E-Mail: [badhofgastein@gastein.com](mailto:badhofgastein@gastein.com)  
[gastein.com](http://gastein.com)

Tourismusverband Dorfgastein  
Dorfstraße 1, 5632 Dorfgastein  
Tel: +43 (0) 6432-3393-460  
Fax: +43 (0) 6432-3393-437  
E-Mail: [dorfgastein@gastein.com](mailto:dorfgastein@gastein.com)  
[gastein.com](http://gastein.com)

Dorfgasteiner Bergbahn AG  
Bergbahnstraße 46, 5632 Dorfgastein  
Tel: +43 (0) 6433-7223  
E-Mail: [info@dorfgastein.com](mailto:info@dorfgastein.com)  
[dorfgastein.com](http://dorfgastein.com)

Gasteiner Bergbahnen AG  
Bundesstraße 567, 5630 Bad Hofgastein  
Tel: +43 (0) 6432-6455  
E-Mail: [info@skigastein.com](mailto:info@skigastein.com)  
[skigastein.com](http://skigastein.com)

#### Organisation / Realisation

Heim und Gruber – Josef Gruber  
Weststr. 1a, 87561 Oberstdorf  
E-Mail: [josef.gruber@hug-gbr.com](mailto:josef.gruber@hug-gbr.com)  
[hug-gbr.com](http://hug-gbr.com)

#### Redaktion / Editorial

Sarina Berchtold  
E-Mail: [info@sarinaberchtold.com](mailto:info@sarinaberchtold.com)  
[sarinaberchtold.com](http://sarinaberchtold.com)

#### Artwork / Cover

Cosimo Miorelli CZM  
[cosimomiorelli.com](http://cosimomiorelli.com)

#### Gestaltung / Layout

Gasteinertal Tourismus GmbH



TOP of **amtd**

Kreuzkogel 2.688 m

Graukogel 1.492 m

Sportgastein  
1.590 m

Geiselkogel  
2.246 m

Schloss

Die Nord

Bad Gastein  
1.002 m

Kreuzkogel 2.027 m

Fulseeck 2.083 m

Kieserl 1.479 m

Spiegelsee

Skizentrum Angerthal  
1.179 m

Bad Hofgastein  
900 m

Dorfgastein  
830 m



## ÜBERSICHTSKARTE - LOCATION MAP

- 1 **Schneeskulptur by Daniel Rauch & Team**  
Das Drachentauge / *The dragon's eye*
- 4 **Eisskulptur by Klaus Grunenberg**  
Aschenputtel / *Cinderella*
- 7 **Schneeskulptur by Daniel Rauch & Team**  
Uraschimataro / *Uraschimataro*

- 2 **Schneeskulptur by Daniel Rauch & Team**  
Dornröschen / *Sleeping beauty*
- 5 **Schneeskulptur by Daniel Rauch & Team**  
Der Wolf und die 7 Geißlein / *The wolf and the 7 little goats*
- 8 **Eisskulptur by Manfred Höhenwarter & Team**  
Der Froschkönig / *The frog king*

- 3 **Schneeskulptur by Peter Bulkovic & Hans Peter Piberger**  
Der gestiefelte Kater / *Puss in boots*
- 6 **Schneeskulptur by Günther Kreuzer**  
Frau Holle / *Mother Holle*
- 9 **Eisskulptur by Klaus Grunenberg**  
Der goldene Adler / *The golden eagle*

## Gastein